



MČ PRAHA - BŘEZINĚVES

U Parku 140/3, 182 00 Praha 8

o z n a m u j e

v souladu se zněním § 36 zákona č. 131/2000 Sb. o hlavním městě Praze

Z Á M Ě R

pronájmu části pozemků zapsaných na LV 321, k.ú. Březiněves u Katastrálního úřadu pro hl. m. Prahu, předem známému zájemci: panu Tomáši Kučerovi a paní Aleně Kučerové, oba bytem Bezinková 277/7, Praha 8 – Březiněves, a to :

části pozemků parc. č. 15/4 o výměře 2 m² ostatní plocha, parc. č. 433/5 o výměře 22 m² vodní plocha, parc. č. 433/10 o výměře 14 m² vodní plocha, parc. č. 9/1 o výměře 12 m² ostatní plocha, parc. č. 8/6 o výměře 8 m² ostatní plocha, parc. č. 8/1 o výměře 9 m² ostatní plocha, za účelem využívání výše uvedených částí pozemků jako zahrady. Cena za nájem se stanovuje paušálně na 1,-Kč za každý započatý rok nájmu.

Pozemky jsou vyznačeny na přiloženém plánu.

Poučení :

Podle výše citovaného ustanovení mají občané právo se k tomuto záměru vyjádřit a předložit své nabídky, a to písemně prostřednictvím podatelny ÚMČ Praha – Březiněves, k rukám starosty MČ Ing. Jiřímu Haramulovi, nejpozději do posledního dne zveřejnění.

Městská část
PRAHA - BŘEZINĚVES
U Parku 140/3, 182 00 Praha 8
IČO: 00240109, tel.: 283 910 263
- 3 -

Ing. Jiří Haramul

Starosta MČ Praha – Březiněves

Vyvěšeno: 10.5.2011
Sejmuto: 26.5.2011

275/1

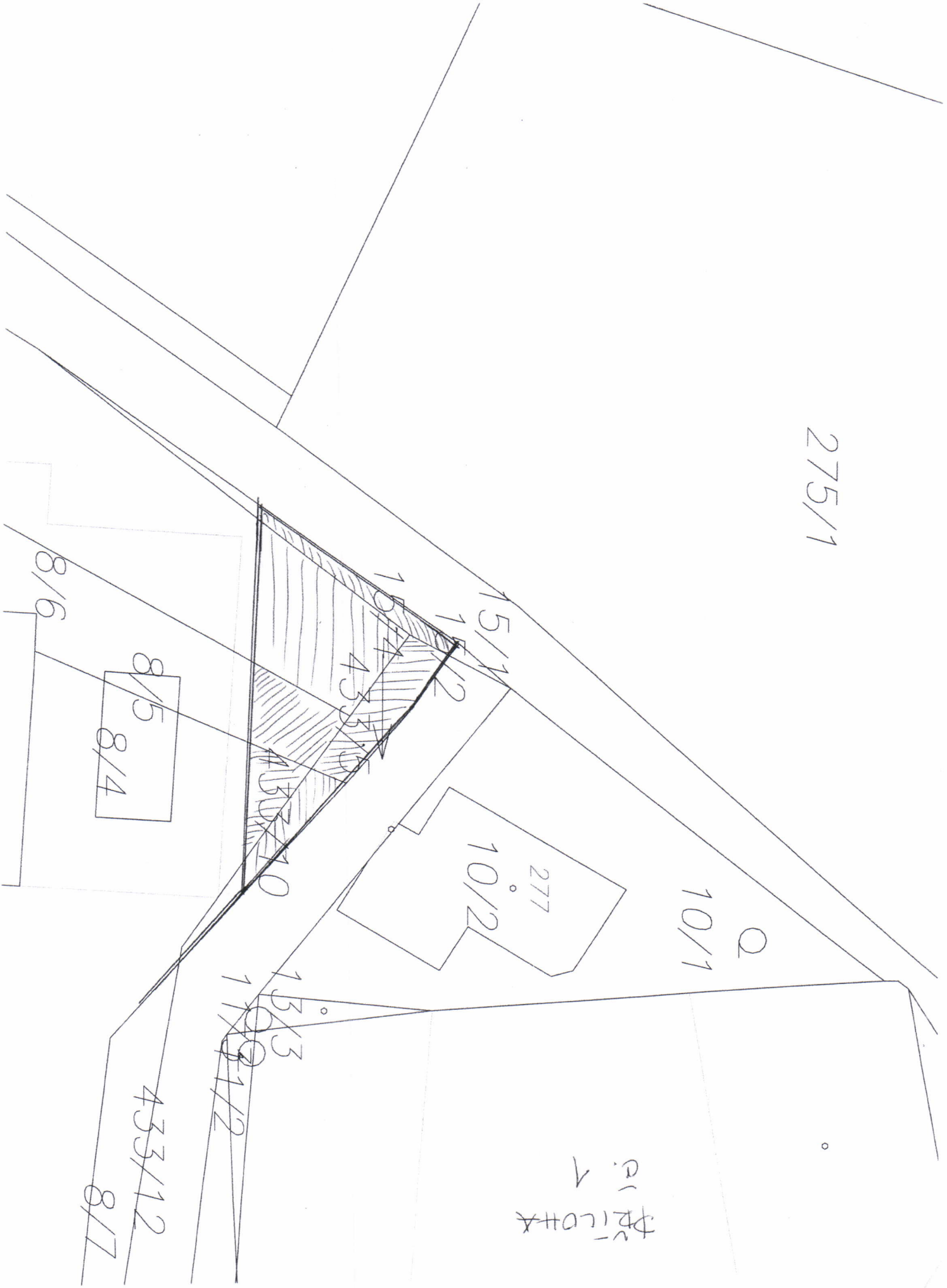

Dr. L. O. H. A.
p. 1